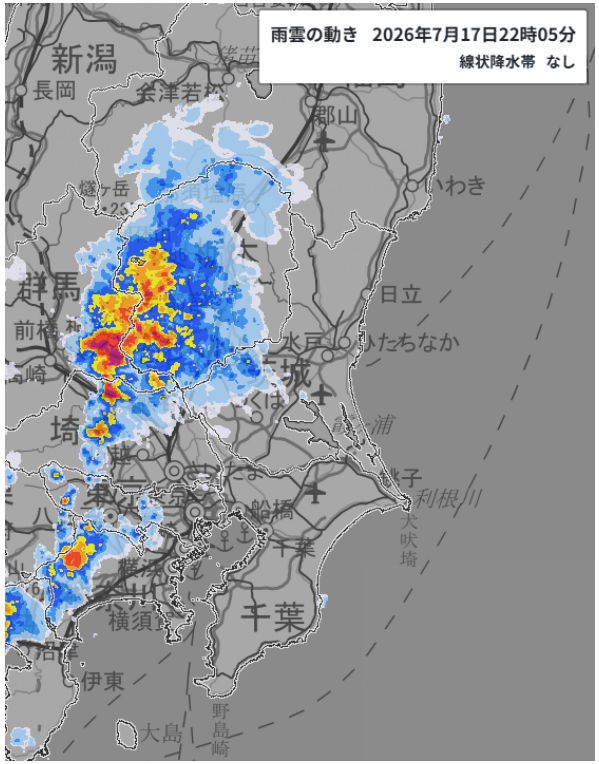
雨雲の動き　2026年7月17日22時05分
線状降水帯　なし
新潟
長岡
会津若松
郡山
いわき
日立
群馬
前橋
水戸
ひたちなか
埼玉
東京
千葉
横須賀
伊東
大島

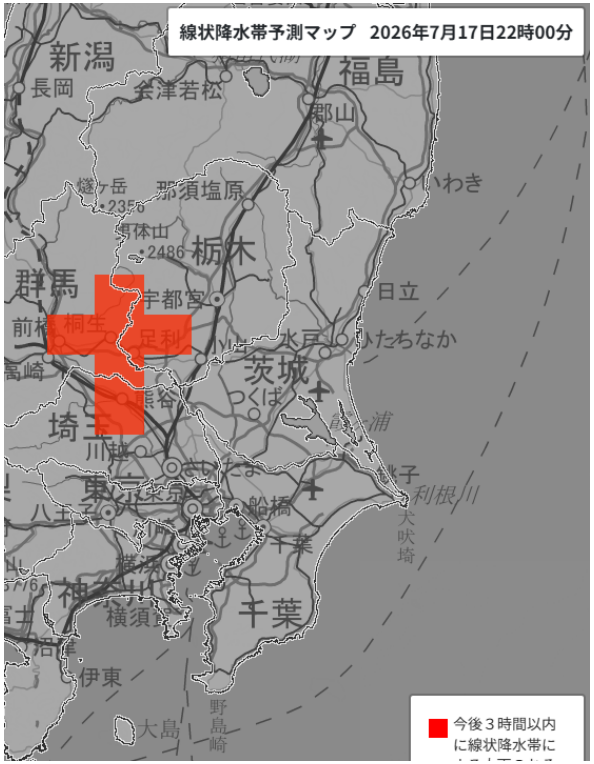
線状降水帯予測マップ　2026年7月17日22時00分
新潟
福島
長岡
会津若松
郡山
いわき
那須塩原
栃木
群馬
宇都宮
日立
前橋
桐生
足利
水戸
ひたちなか
茨城
埼玉
東京
千葉
横須賀
伊東
大島
今後３時間以内に線状降水帯に

2026年07月17日21時00分の風向・風速
1時間毎
10分毎
一覧表へ
地点をクリックすると一覧表を表示します